PROGRAMME CINE-CLUB U.I.A

CYCLE

« SUR LA ROUTE »

Mars à mai 2024

La balade sauvage
de Terrence Malick

Green Book
de Peter Farrelly

Une histoire vraie
de David Lynch

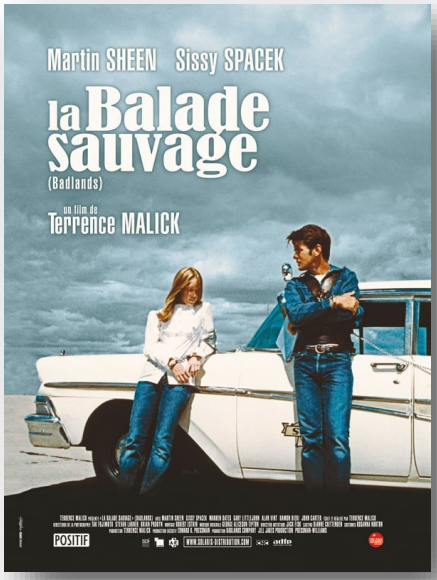

LA BALADE SAUVAGE

Drame de Terrence Malick avec Martin Sheen, Sissy Spacek, Warren Oates. 1h35. VOST. 1974. Int - de 12 ans.

Dans le Dakota du Sud des années 50, Holly Sargis, 15 ans, vient de s'installer dans une petite ville avec son père, peintre d'affiches. Elle rencontre Kit Carruthers, un jeune éboueur qui vient de plaquer son travail. Bientôt, les deux jeunes gens tombent amoureux. Mais le père d'Holly découvre la relation...

LUNDI 25 MARS . 13H45

GREEN BOOK SUR LES ROUTES DU SUD

Drame, biopic de Peter Farrelly avec Viggo Mortensen, Mahershala Ali. 2h10. VOST. 2019

En 1962, alors que règne la ségrégation, Tony Lip, un videur italo-américain du Bronx, est engagé pour conduire et protéger le Dr Don Shirley, un pianiste noir de renommée mondiale, lors d'une tournée de concerts. Durant leur périple de Manhattan jusqu'au Sud profond, ils s'appuient sur le Green Book pour dénicher les établissements accueillant les personnes de couleur, où l'on ne refusera pas de servir Shirley et où il ne sera ni humilié ni maltraité.

LUNDI 15 AVRIL . 13H45 . Dans le cadre de la 8e édition du Festival CapSur

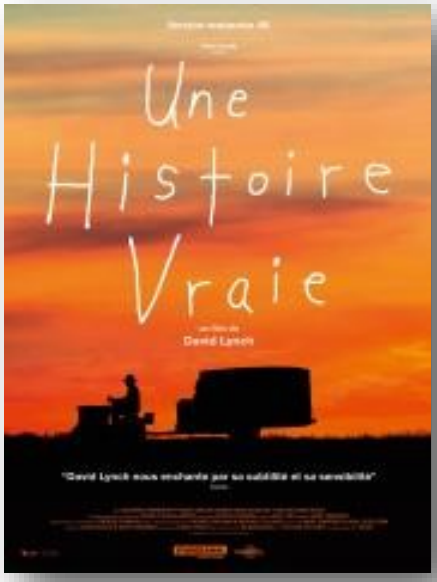

UNE HISTOIRE VRAIE

De David Lynch avec Richard Farnsworth, Sissy Spacek, Harry Dean Stanton. 1h52. VOST. 1999

Alvin Straight, vétéran de 73 ans, vit avec sa fille Rose dans une petite ville de l'Iowa. Lorsqu'il apprend que son frère Lyle a été victime d'une attaque, le vieil homme décide de renouer avec lui, après dix ans de silence. Malgré son état de santé problématique, Alvin est résolu à entreprendre le long voyage qui le sépare de son frère. Privé de permis de conduire à cause de sa mauvaise vue, il va devoir effectuer plusieurs centaines de kilomètres sur sa tondeuse à gazon...

LUNDI 27 MAI . 13H45
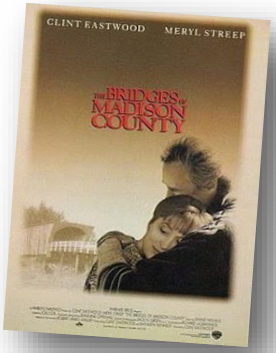
Pour information, le film Sur la route de Madison de Clint Eastwood est programmé dans le cadre de la 8e édition du festival CapSur le mardi 9 avril à 20h15. Il est proposé au tarif ciné-club de 4.30€ pour tous les adhérents de l'UIA sur présentation de la carte.